ALAIN MOREAU 4

la double lune de BERLIN

BUCQUOY

HERNU

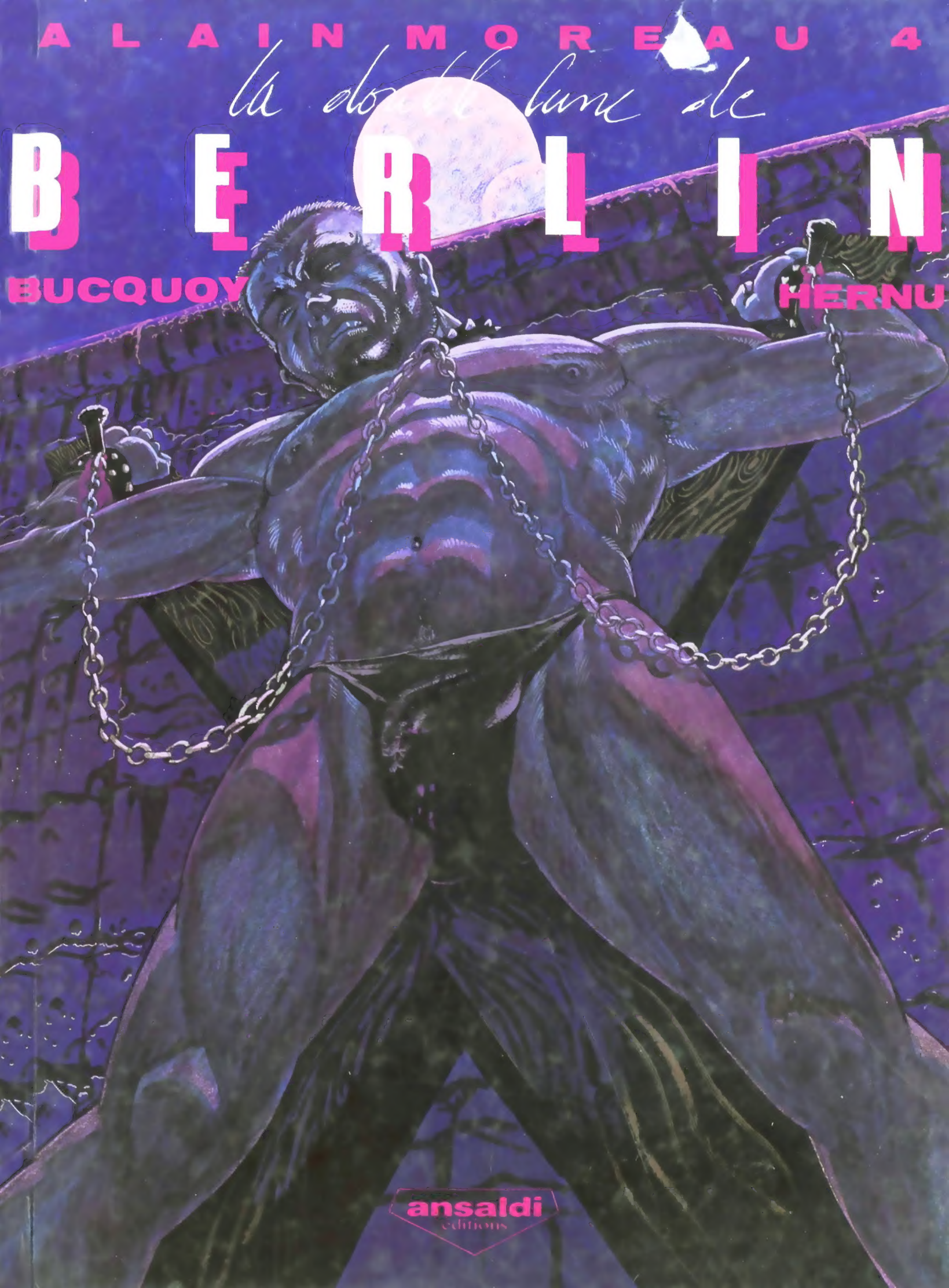

ansaldi
editions

ALAIN MOREAU

ALAIN MOREAU 4

la double lune de

BERLIN

BUCQUOY

HERNU

ansaldi
éditions

"LES DEUX LUNES DE BERLIN"

© 1987 EDITIONS ANSALDI: 4 PLACE F. COCQ
1050 BRUXELLES
D 1987/4085/032
ISBN 2-87137-021-5
Touts droits réservés
Reproduction interdite

CETTE IMAGE DOIT ÊTRE FAUSSE...
QUI PEUT CROIRE EN CE QUE JE VOIS...

MÊME SI QUELQUE PART JE SENS CETTE PARTIE DE MOI ATTIRÉE VERS...
CE QUI EST CACHÉ...
CE QUI EST SOUS TERRE...
②

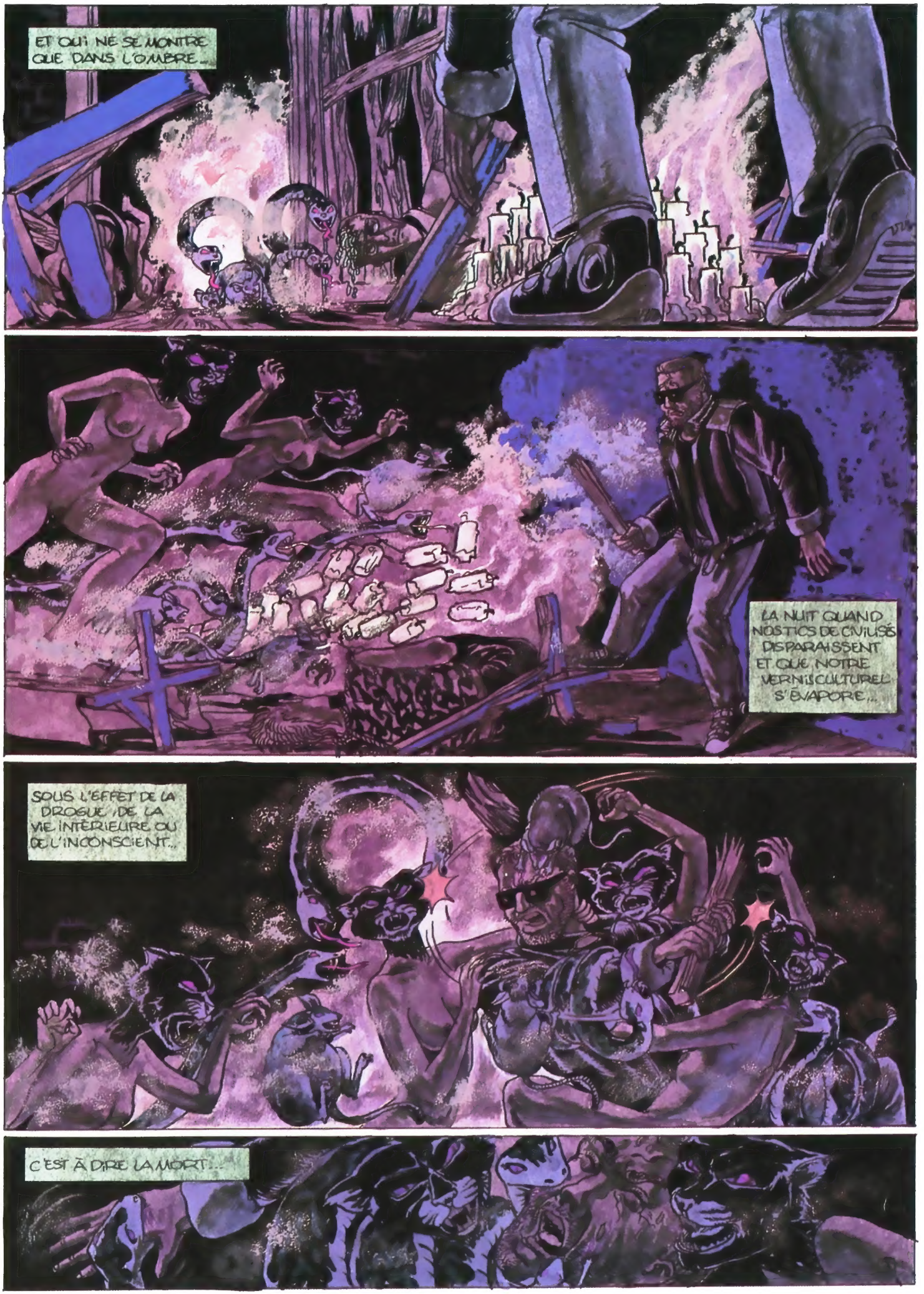
ET QUI NE SE MONTRE QUE DANS L'OMBRE...
LA NUIT QUAND NOS TICS DE CIVILISÉS DISPARAISSENT ET QUE NOTRE VERNIS CULTUREL S'ÉVAPORE...
SOUS L'EFFET DE LA DROGUE, DE LA VIE INTÉRIEURE OU DE L'INCONSCIENT...
C'EST À DIRE LA MORT...

LIEBNECHT
LIEBNECHT
LIEBNECHT...
KOMM MEIN GELIEBTER...
NACH DER MAUER !

XXX
ET CE CHEMIN INITIATIQUE N'EST PRATICABLE QUE PAR CEUX QUI ONT VAINCU LEUR ANGOISSE...

JE SAIS QUE TOUT CECI EST UN THÉATRE DE CRUAUTÉ
COMME LA VIE ...
UN THÉATRE, OÙ CHAQUE ACTEUR PORTE UN DOUBLE MASQUE ...
AAARR

DE DOULEUR ET D'EXTASE...
TU COMPRENDRAS TON SACRIFICE, LIEBLING, TOUT CECI FERA S'ÉCROULER LE MUR...
HAAAR

HERNU 86

* VOIR "L'AMANTE RELIGIEUSE"...

JE T'AVAIS DIT DE RESTER CHEZ LECLOUX
ARRÊTE DE GUEULER, QUOI, MERDE !
AVEC TOUTES LES CONNERIES QUE T'AS FAITES, T'ÉTAIS BON POUR LA TÔLE, HEUREUSEMENT QUE LECLOUX À DES RELATIONS...
ACH JAA, ÇA FA MIEUX ON DIRAIT ... GUT !!
JE PUIS FOU ASSURER QUE L'OBÉRATION A RÉUSSI, ZEHR GUT...
GUTEN TAG, HERR DOKTOR
L'OPÉRATION !?
TA QUEUE, IL A FALLU...
ACH, JA, TRÈS DÉLICATESSE OBÉRATION...
MA QUEUE, QU'EST-CE QU'IL A FAIT À MA QUEUE, CE CONNARD ?!!...
IL T'EN A MIS UNE NOUVELLE, CE CONNARD EST CHIRURGIEN...
QUOI ?!
ÉCOUTE CONNARD ÉTAIT TOUT À FAIT QUELCONQUE
MA VIEILLE QUEUE AU POIL, SI J'AI UN PÉPIN AVEC CELLE-CI
J'TE FAIS BOUFFER LA TIENNE !!
NEIN, BITTE BITTE ...
VERRÜCKT !
DANKE SCHÖN, HERR DOKTOR..
VIENS MÉLANIE, ON SE CASSE ...

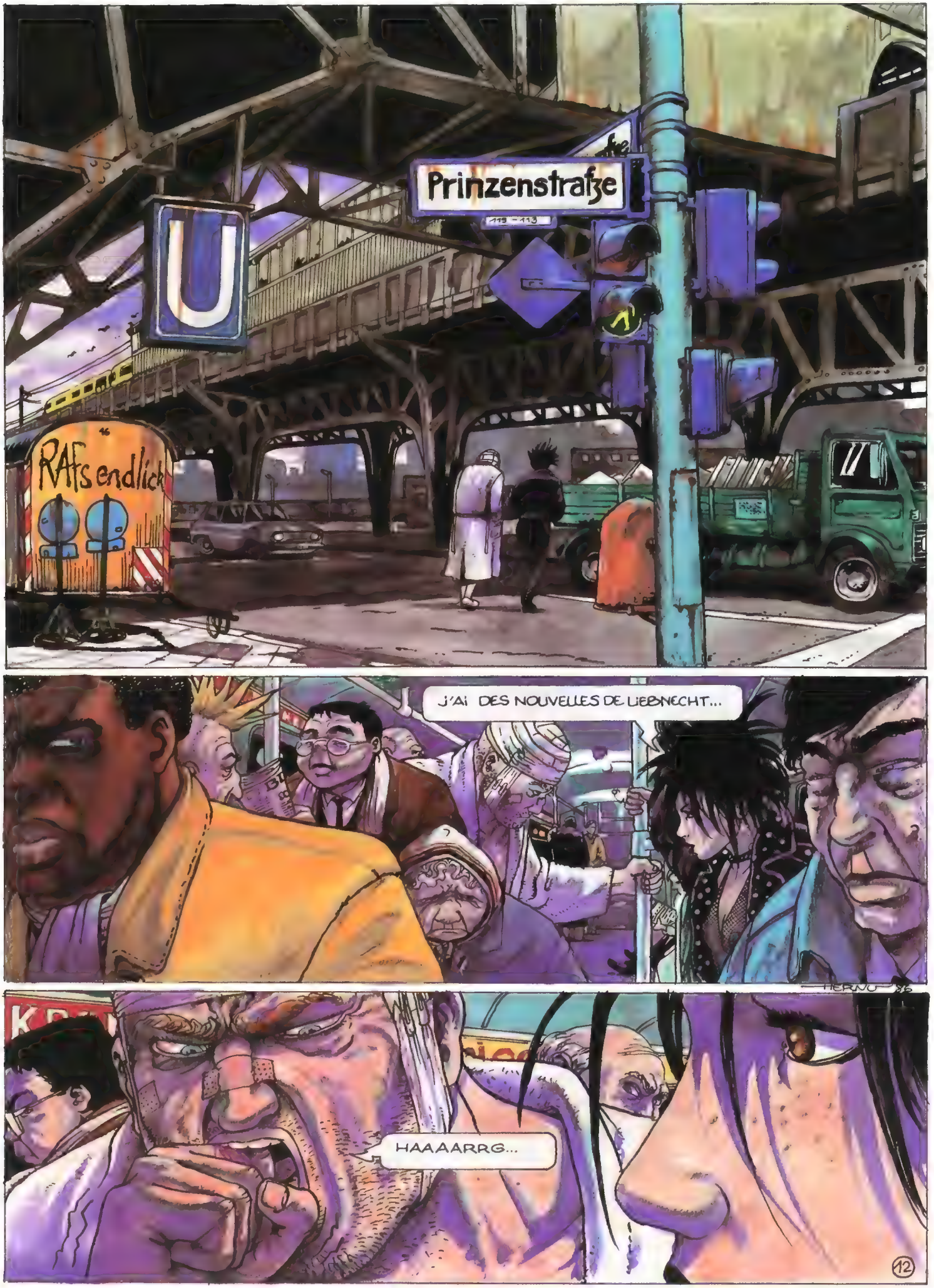
Prinzenstraße
U
RAFs endlich
J'AI DES NOUVELLES DE LIEBKNECHT...
HERNU 96
HAAAARRG...
12

Linie 6
WHAA HA HA HA HAAA...
ARMSELICHE BATATE!!...
PLUMPS
KRAC
achtung!
Vorsicht!
Berlin blubst vor Verghugen
Blh Anhelter
13

VIENS,
JE TRAVAILLE ICI ...

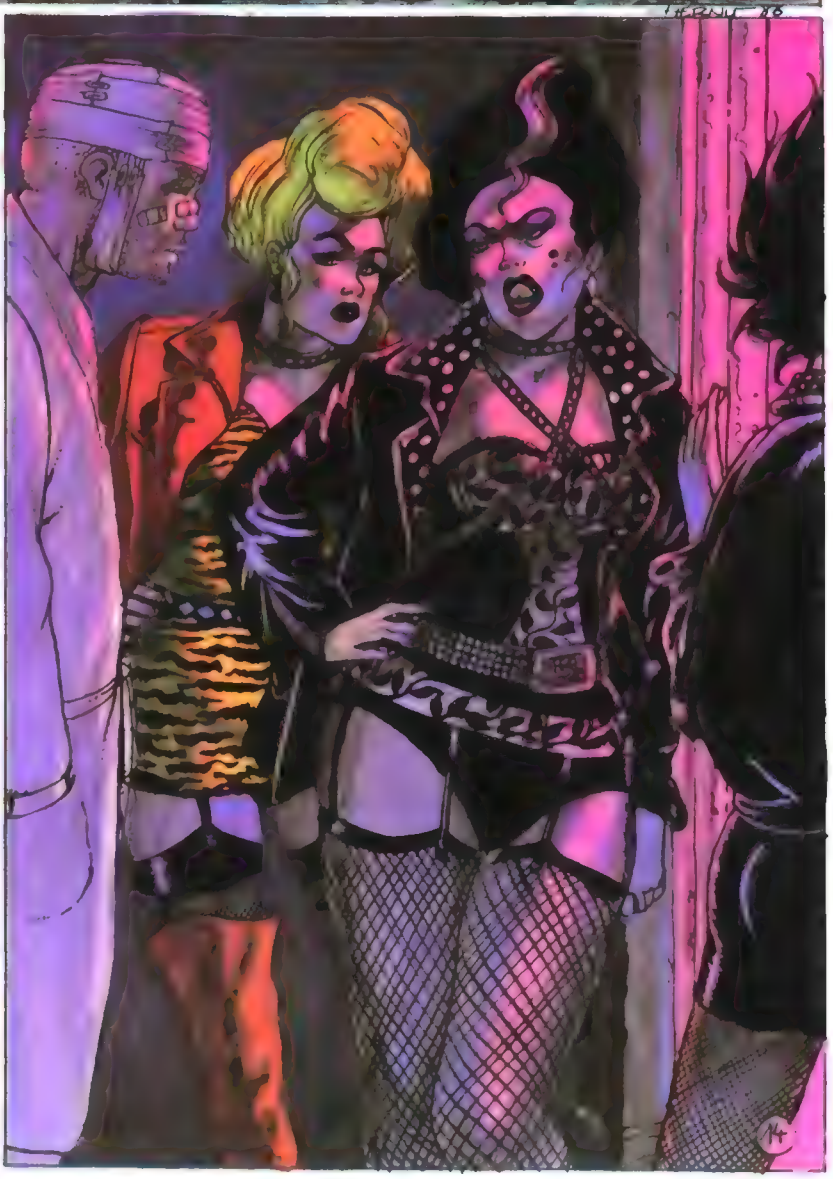

GUTEN ABEN MÉLANIE
GUTEN ABEN ZWIEBACK..
Peep Show Video
FÜNF KAJÜTE
JE CRÊCHE EN HAUT...
YAA AAA
PANG
YAAA MEINE SCHÖNE PFERD... YAAAA !!
PANG

HAAA..HOOOOO...
AAAA.. MMOO...
JAA SO IST EIN ABSOLUTE MUB!
MMM
NEIN... NEIN..
NEIN?!
JAA
MMMM
MMMM..
TU T'AMÈNES OUI OU MERDE?!
VOILÀ!
MHEU

PUTAIN QUEL BORDEL CETTE BOITE !
MERDE ! TOI AUSSI TU T'Y METS ?!
HAHA !, ICI TOUT EST PERMIS !!
VIENS T'ASSEOIR, QU'ON REGARDE TON NOUVEAU JOUJOU...
VOYONS CE QUE CONTIENT CE PRÉCIEUX EMBALLAGE...
MAIS C'EST QU'IL EST MIGNON ! TOUT TONDU ET BALLAFRÉ COMME UN MILITAIRE !!...
ON VA L'ESSAYER TOUT DE SUITE...

PUTAIN, ÇA VA PAS...
BON, COUCHE-TOI
GRRRRR
VIENS ALAIN, VIENS! AIE CONFIANCE JE SUIS CERTAINE QUE TU PEUX!!...
ILS SERVENT À QUOI CES ENGINS?...
CONCENTRE TOI, MERDE!
JE VEUX BIEN, PUTAIN!... MAIS COMME ÇA JE PEUX PAS!... AVEC TOUT TON ATTIRAIL ON DIRAIT QUE JE BAISE UN CHEVALIER BARBARE !!...

BON D'ACCORD ...
T'TE FATIGUE PAS... DE TOUTE FAÇON JE SUIS FOUTU C'EST DANS MA TÊTE QU'IL L'A COUPÉE...
CLIC
FAIS UN EFFORT ALAIN, JE T'EN PRIE.
POUR MOI...
TU VOIS, ÇA VIENT !

ouiii...
ouiiii
ÇA VIENT
...
VOILÀ
NOM DE DJEU!
JE BANDE!
HOOO ALAIN...
C'EST MERVEILLEUX!
C'EST TOI QUI EST MERVEILLEUSE MÉLANIE...
20

MAINTENANT, PRENDS-MOI ! VITE !!
OOH
OOOH
ACH, MÉLANIE IST WIRKLICH GEIL !!...
Ouiiii, FOORT
OOOH
21

oui ouiiii
VIENS !
JE NE SAVAIS PLUS QUE LE PLAISIR ÉTAIT SI PROCHE DE LA DOULEUR...
22

QUE SAIS-TU EXACTEMENT SUR LIEBKNECHT... ?
IL FRÉQUENTE LES ÉROS CENTER ET CELUI-CI EN PARTICULIER... JE L'AI DÉJÀ VU!..
HERNU 87
TU L'AS VU ?!...ALORS C'EST SIMPLE !... JE LUI FAIS LA PEAU... PENDANT QU'IL TE BAISE..!
SUPER !
IL Y A JUSTE... UN PETIT PROBLÈME, ... IL N'AIME QUE LES TRAVESTIS...
TU SAIS CE QU'IL TE RESTE À FAIRE...
23

WOLLEN SIE MIT UNS SPIELEN ?!
MIT FREUDE, SCHÖNER MAN !!
SUPER ERECTOR
NON,... COMME ÇA, IL PEUT TE RECONNAÎTRE ... J'AI UNE MEILLEURE IDÉE !
24

CE MIROIR SANS TAIN CACHE UNE CAMERA VIDÉO ...
..., JE POURRAI SUIVRE TES EXPLOITS DE MA CABINE...
Hi Hi ... MÊME TA MÈRE NE TE RECONNAÎTRAIT PAS !!
PUTAIN, QUEL CIRQUE ! ÇA MARCHERA JAMAIS !!
DÉCONNES PAS, T'ES GÉNIAL !!
ET JE VAIS ATTENDRE CE PUTAIN DE SALAUD, ASSIS LÀ, À RIEN FOUTRE ?!
BEN, NON.. T'AS QU'À TE CALMER SUR TES CLIENTS...
MWOUAI, L'ENNUI C'EST QUE ÇA PEUT DURER LONGTEMPS ...

EN QUELQUES SEMAINES JE SUIS DEVENU LA VEDETTE DE L'ÉROS CENTER...
ET BIEN?
CE CON VOULAIT ME LA SUCER ENDUITE DE MOUTARDE !
ET TOUJOURS PAS DE LIEBNECHT!
JE ME SUIS MIS À TRAINER DANS LES RUES DE BERLIN...
Stresemannstraße
Köthener Straße

BERLIN EST UNE ESPÈCE DE SUCCUBE QUI AVALE TOUT... ET QUAND T'AS PLUS ENVIE ELLE TE VIOLE.
TU Y VIEILLIS PLUS VITE QUE N'IMPORTE OÙ AILLEURS.
P
À CAUSE DES QUARTIERS AUX MURS ÉVENTRÉS QUI NE PARVIENNENT PAS À RETENIR LA NOTION DU TEMPS.
Berliner Möbelhaus
Sichtkarten Kasse

ET QUAND, AU PETIT MATIN, LES ARABES VIENNENT NETTOYER LE VOMI SUR LES FAÇADES...
Schulthess
Sexy Bar
TAG NACHT GEOFFNET
FILM
LIVE-SCHOW

KENNEN SIE LIEBKNECHT?
NEIN

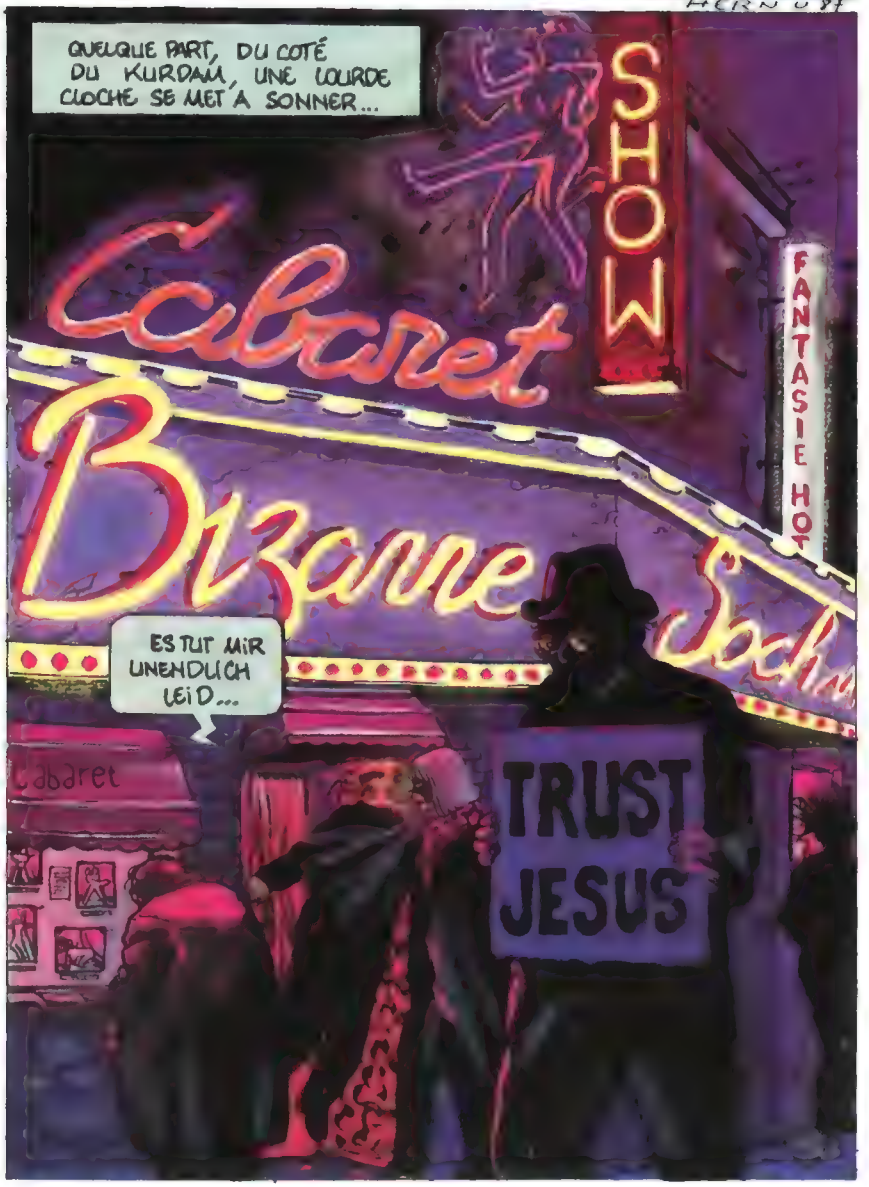
QUELQUE PART, DU COTÉ DU KURDAM, UNE LOURDE CLOCHE SE MET À SONNER...
SHOW
Cabaret
Bizarre
FANTASIE HOT
ES TUT MIR UNENDLICH LEID...
TRUST JESUS

LA MORT N'EST JAMAIS LOIN... À BERLIN...
DEUTSCHE ZENTRALDRUCKEREI
WERDUNKHB
WIRF
BOMBEN!
Forbitten
NEIN! BITTE! DU BIST GEISTESKRANK !!
TOUTES LES NUITS JE CHERCHE CE SALAUD ET COGNE DE PLUS EN PLUS FORT LES PETITES FRAPPES MINABLES DE LA DRESDER STRASSE AU "QUARTIER LATIN"...

ET TOUJOURS RIEN, BORDEL DE MERDE !!!
JE FINIS MES NUITS AU "QUARTIER LATIN" OÙ DEPUIS PEU UNE NOUVELLE CHANTEUSE FAIT FUREUR ...
Quartier Latin
LINDA SCHIMMEL
Theaterkasse am Quartier Latin
LINDA SCHIMMEL
on Stage
on

WEISS DU ICH BIN ALLEIN...
À LA FIN DU SPECTACLE ELLE CHOISIT UN HOMME AVEC LEQUEL ELLE DISPARAÎT
KOMMIT MIR.. ZU BESSER SEIN ...
HERNU 87
MEINE LIEBE...
CES HOMMES NE REVIENNENT JAMAIS ...
31

C'EST NORMAL, APRÈS AVOIR CONNU UNE FEMME PAREILLE...
DU BIST NICHT GUT!
...ON NE DOIT PLUS SUPPORTER LA VUE DE SES PISSEUSES FADES QU'ON RENCONTRE DANS LA VIE...
DU !!

CE SOIR C'EST MOI QU'ELLE VEUT...
KOMM!
J'AI TROP BU MAIS MA QUELLE NE CONNAIT PAS LES AVATARS DES MORTELS
GUT!!
MEIN GELIEBTER
ET QUAND LE RIDEAU TOMBE...

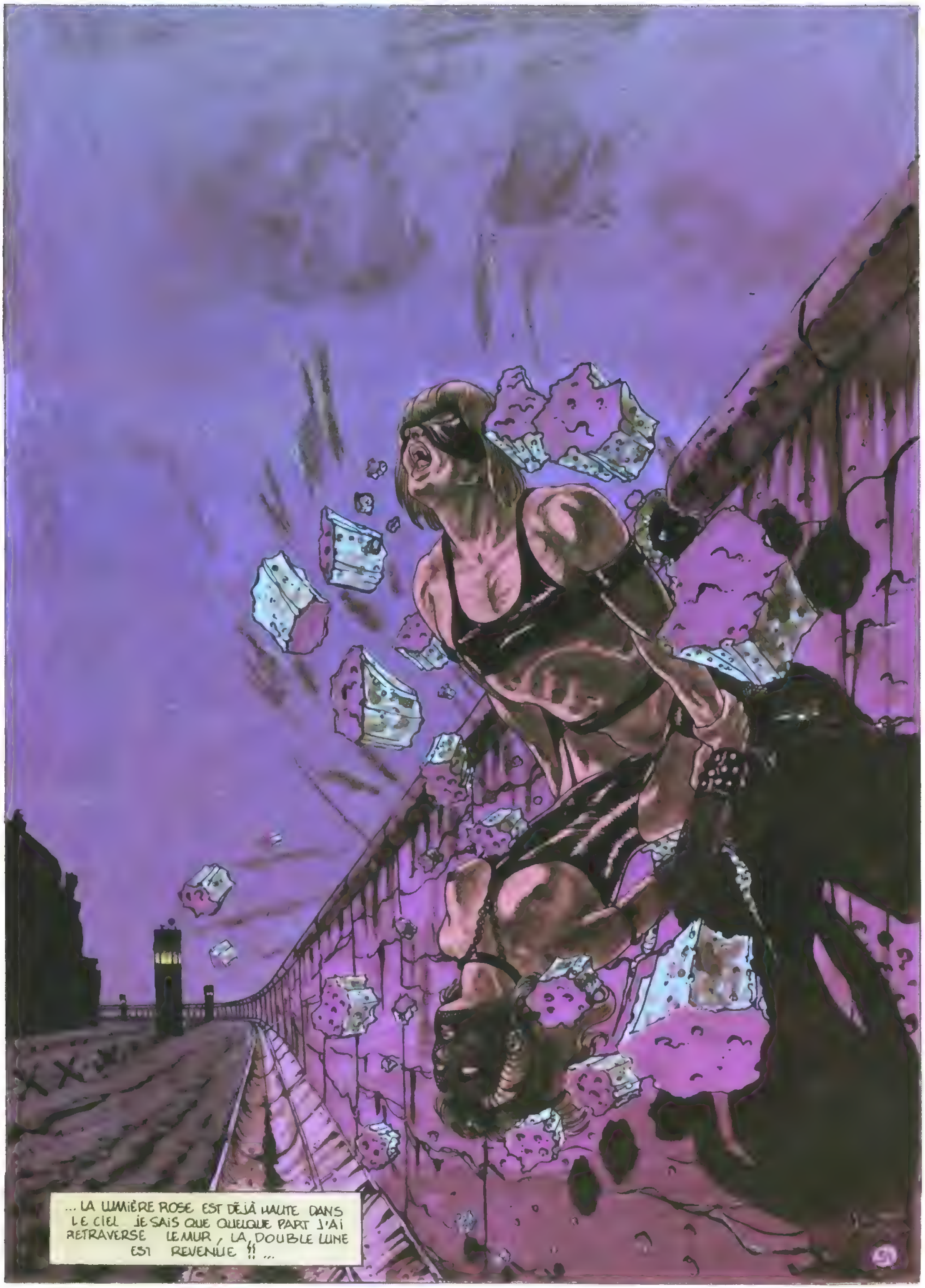
... LA LUMIÈRE ROSE EST DÉJÀ HAUTE DANS LE CIEL JE SAIS QUE QUELQUE PART J'AI RETRAVERSÉ LE MUR, LA DOUBLE LUNE EST REVENUE !! ...

LINDA, VICIEUSE, SALOPE, BOUFFEUSE DE MERDE, M'ENTRAÎNE TOUJOURS PLUS LOIN, PAR DELÀ LE RÉEL, PAR DELÀ LE SACRÉ, LÀ OÙ LES MOTS N'ONT PLUS DE SENS...

HALT!

POLIZEI
Abteilung Ordnungsaufgaben
LAISSEZ-MOI SORTIR, MEEERDE !!
BANG
VERRÜCKT!?
PANG KLING
AAAAARRG
POLIZEI
ALAIN, GROUILLE BORDEL !
?
NOM-DE-DIEU !
EDEN
Show
LIIIEBNECHT !

LIEBLING...
LIEBLING, MON CUL!
PANG
TU VAS VOIR CE QUE JE PEUX FAIRE AVEC MA NOUVELLE QUEUE !!...
TIENS. COUPEUR DE BITES!
TUEUR D'ENFANTS
HAN!
TU LA SENS, FACE DE RAT!?
HAN!
HAN!
ASSASSIN!
?!

LINDA SCHIMMEL!?
40

* VOIR "LA NUIT OU POUR"

JE SUIS PARTI À PARIS..., MÉLANIE EST RESTÉE À BERLIN ..., LE TEMPS A PASSÉ...
NORD
DU SOIR
JE ME SUIS TROUVÉ UNE FEMME "NORMALE"...
BOULEVARD MAGENTA
1
PLACE DE LA REPUBLIQUE
12
16
JE SUIS RETOMBÉ DANS LE TRIP DU QUOTIDIEN...
LOTO
42

UN AUTRE CAUCHEMAR
UNE AUTRE FOLIE... QUI N'A RIEN À ENVIER À CELLE DE LA DOUBLE-LUNE
...
JE TRAVAILLE AU CRÉDIT LYONNAIS,...
JE ME SUIS ACHETÉ UNE "205",...
ON FAIT L'AMOUR UNE FOIS PAR SEMAINE,...
ELLE VEUT UN GOSSE,...
ON ÉPARGNE POUR UN TROIS PIÈCES,...
TOUT VA BIEN,...
MA HAINE S'EST ESTOMPÉE,... J'ATTENDS LA MORT QUI METTRA FIN À CETTE FARCE IGNOBLE,...
CELLE DE LA LUNE UNIQUE,...
OÙ TOUT EST CACHÉ,...
NE S'AVANCE QUE MASQUÉ,...
CRAINT LA NUIT,...
HERNU FR
43

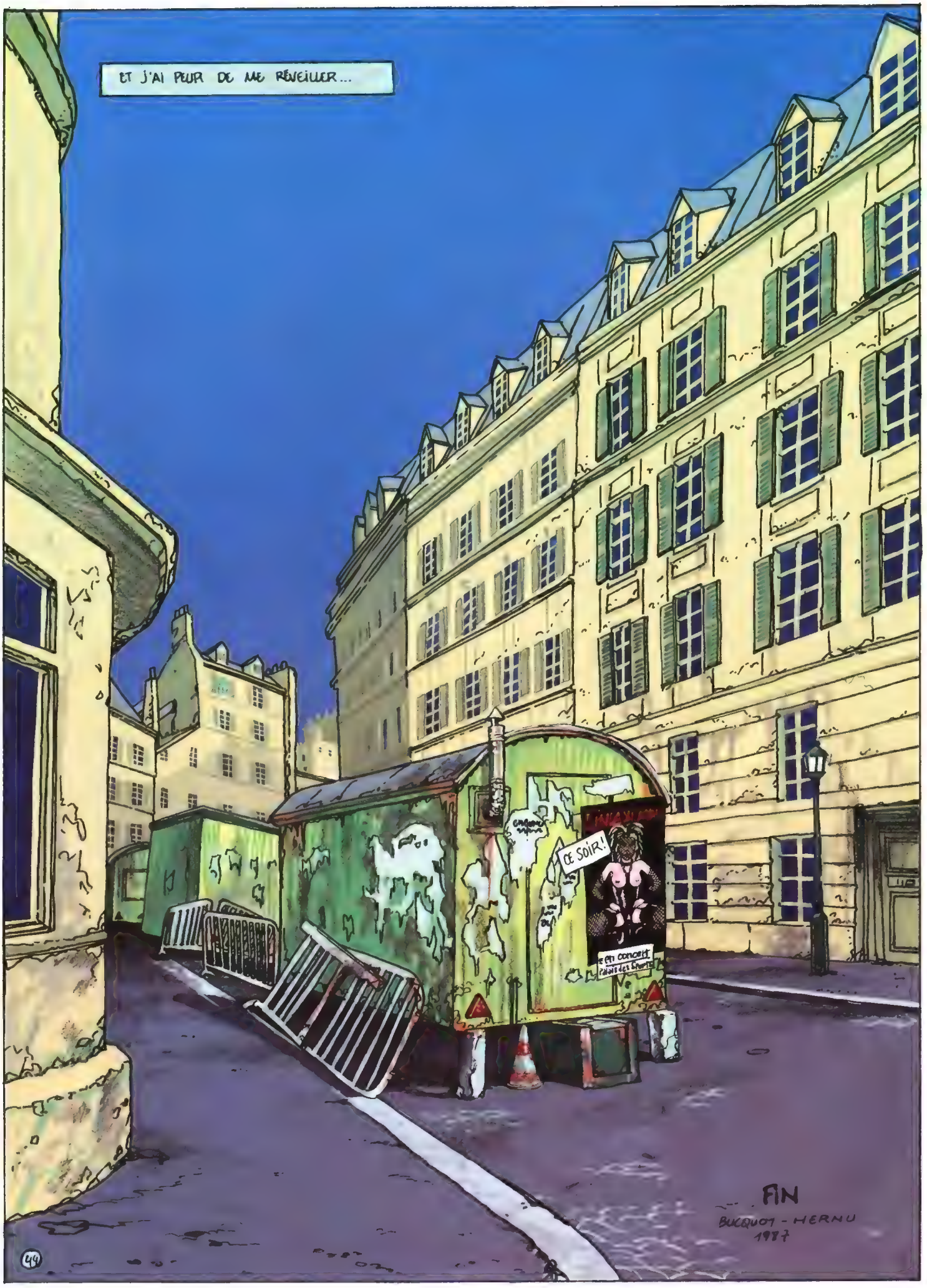
ET J'AI PEUR DE ME RÉVEILLER...
CE SOIR!
FIN
BUCQUOY - HERNU
1987
49

DES MEMES AUTEURS

BUCQUOY

Chez GLENAT

Série STONE dess. DUVIVIER

Série JAUNES dess. TITO

Série LES CHEMINS DE LA GLOIRE dess. HULET

Chez ANSALDI

Série CHRONIQUE DE FIN DE SIECLE dess. SANTI

HERNU

Chez DELIGNE

CLEAR LOVE LAVE PLUS BLANC

Chez GLENAT

Série LEUREUX scn. BUCQUOY

Série SARAH

ALAIN MOREAU

DEJA PARUS

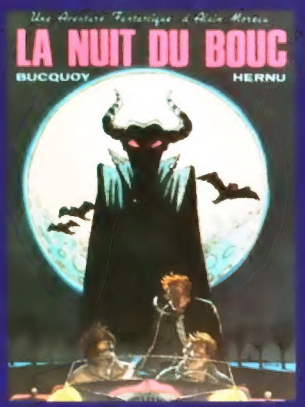

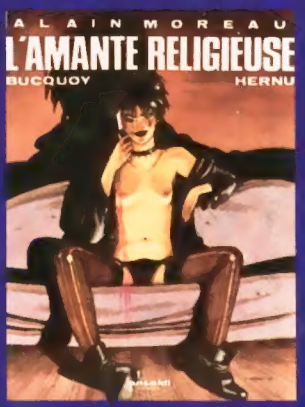

9 782871 370215